

UFFICIO DI PIANO

Responsabile Tecnico Scientifico
Arch. Giuseppe Barra

Responsabile Redazione VAS
Arch. Giorgio Baldozzone

Responsabile Direttivo Tecnico U.P.
Arch. Gabriella Segnanfredo

ESPERTI DI SETTORE

Arch. Silvio Gobbi - Mobilità e Reti
Dott. Mario Lolla - Geologo
Forestale

PRASSICOOP - Pianificazione Commerciale

RESPONSABILE DEL PROCEDIMENTO
Geom. Graziano Magni

SINDACO
Maurizio Leorato



Proposta di modifica
Zona I.C. Parco del Ticino

Delibera di Adozione n° 48 del 20.12.2013
Delibera di Approvazione n° 22 del 20.06.2014

PARERE di Compatibilità PTCP
Provincia di Varese - Deliberazione
n° 121 del 18/04/2014

SCALA 1:10.000 DATA: GIUGNO 2014

DP C 6.2

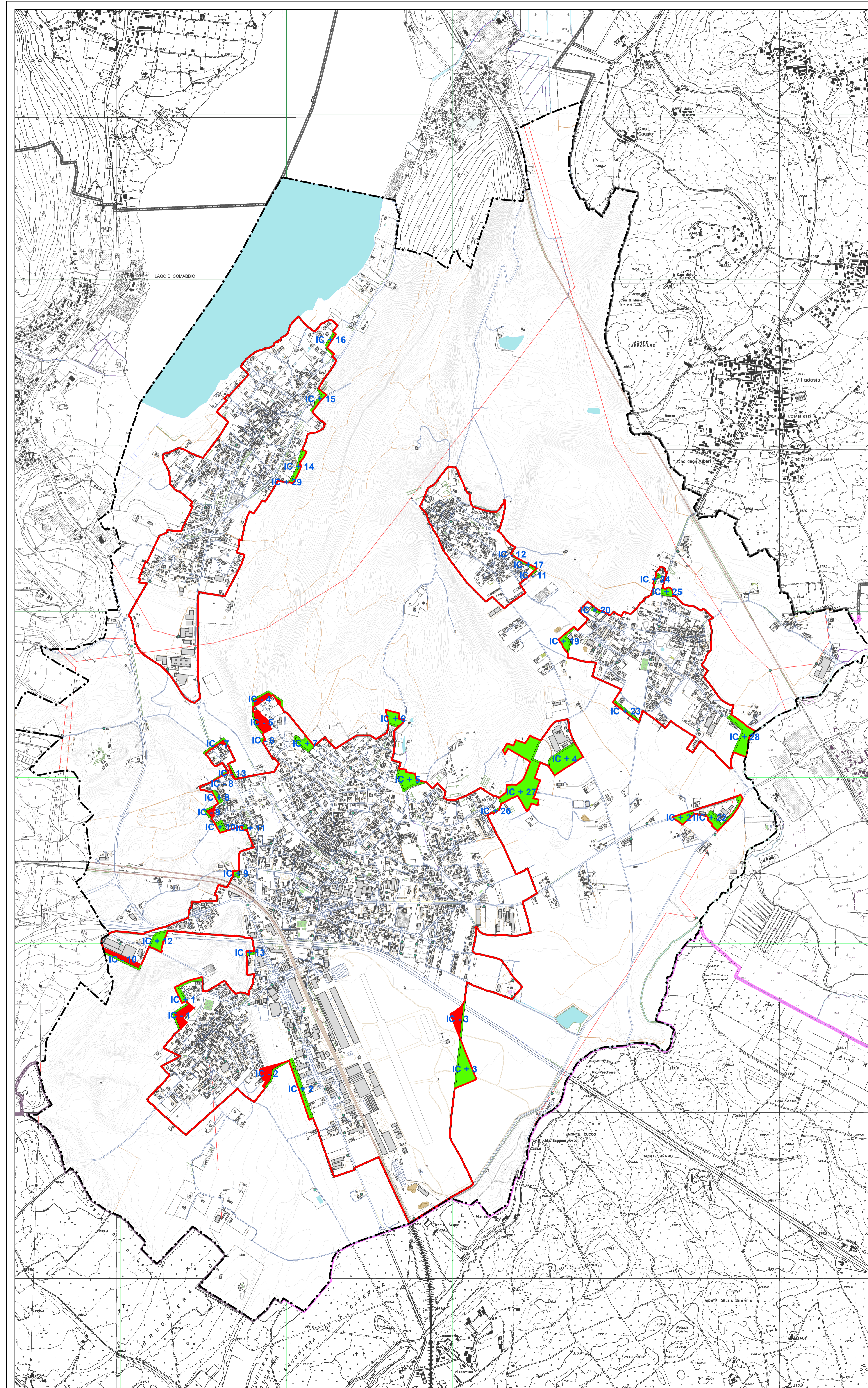

PROPOSTA MODIFICA ZONA I.C.

PROPOSTA DI RIDUZIONE DELLA ZONA I.C.

AMBITO	LOCALIZZAZIONE	AREA mq
IC - 1	Via Sesto Calende	8.315,09
IC - 2	Zona Sud Est Sesona	7.640,84
IC - 3	Agusta	8.388,17
IC - 4	Bosco di Capra	5.449,09
IC - 5	Bosco di Capra	8.261,54
IC - 6	Bosco di Capra	462,30
IC - 7	Via Passerini	2.018,49
IC - 8	Platee	653,52
IC - 9	Platee	2.243,92
IC - 10	Ex Tematex	6.463,86
IC - 11	Sud est Cuirone	276,50
IC - 12	Sud est Cuirone	100,38
IC - 13	Sud est Cuirone	1.335,90
TOTALE		53.589,62

PROPOSTA DI AMPLIAMENTO DELLA ZONA I.C.

AMBITO	LOCALIZZAZIONE	AREA mq
IC + 1	Via Sesto Calende	4.693,50
IC + 2	Dietro Sempione	8.421,25
IC + 3	Agusta	18.364,44
IC + 4	Irca	20.038,49
IC + 5	Via Donda	10.060,42
IC + 6	Via Garibaldi	6.583,13
IC + 7	Bosco di Capra	5.190,96
IC + 8	Platee	3.756,81
IC + 9	Pasinato	1.048,02
IC + 10	Platee	2.583,53
IC + 11	Platee	661,02
IC + 12	Ex Tematex	7.543,61
IC + 13	Via del Monte	920,83
IC + 14	Via Lombardia	4.416,70
IC + 15	Via Lombardia	2.620,05
IC + 16	Via del Sassone	3.929,95
IC + 17	Sud est Cuirone	1.246,73
IC + 18	Sud est Cuirone	12,35
IC + 19	Via Cuirone	4.690,67
IC + 20	Via Cuirone	844,91
IC + 21	Via Puccini	4.890,74
IC + 22	Via Cascina Nuova	7.898,36
IC + 23	Via Mascagni	2.576,17
IC + 24	Via Varese	1.027,06
IC + 25	Via Varese	2.580,99
IC + 26	Cascina Torretta	423,56
IC + 27	Cascina Torretta	49.025,96
IC + 28	Via Stazione	14.800,63
IC + 29	Via Lombardia	85,71
TOTALE		186.938,54

FRAZIONI	Superf. Zona I.C. mq	Riduzione Zona I.C. mq	Ampliamento Zona I.C. mq	Modifica Superf. Zona I.C. mq
Vergiate/Parco	4.078.022,01	1.880.017,00	73.202,74	38.007,75
Corso	1.044.037,09	0,00	0,00	0,00
Cuirone	270.372,28	376,84	1.259,90	882,21
Grano	187.746,21	0,00	0,00	0,00
TOTALE mq	5.580.183,59	1.880.017,00	74.462,64	38.007,75

Totale zona I.C. "Zona di iniziativa comunale orientata" esistente: 5.580.183,59 mq
 DA "Zona di iniziativa comunale orientata" esistente: 200.000,00 mq
 Verifica area modifica Zona I.C.: 186.938,54 mq - 200.000,00 mq

- Legenda**
- Confine comunale
 - Perimetro Zona I.C. Parco del Ticino attuale
 - Proposta di modifica perimetro Zona I.C. Parco del Ticino
 - Zona I.C. Parco del Ticino**
 - Proposta di riduzione
 - Proposta di ampliamento